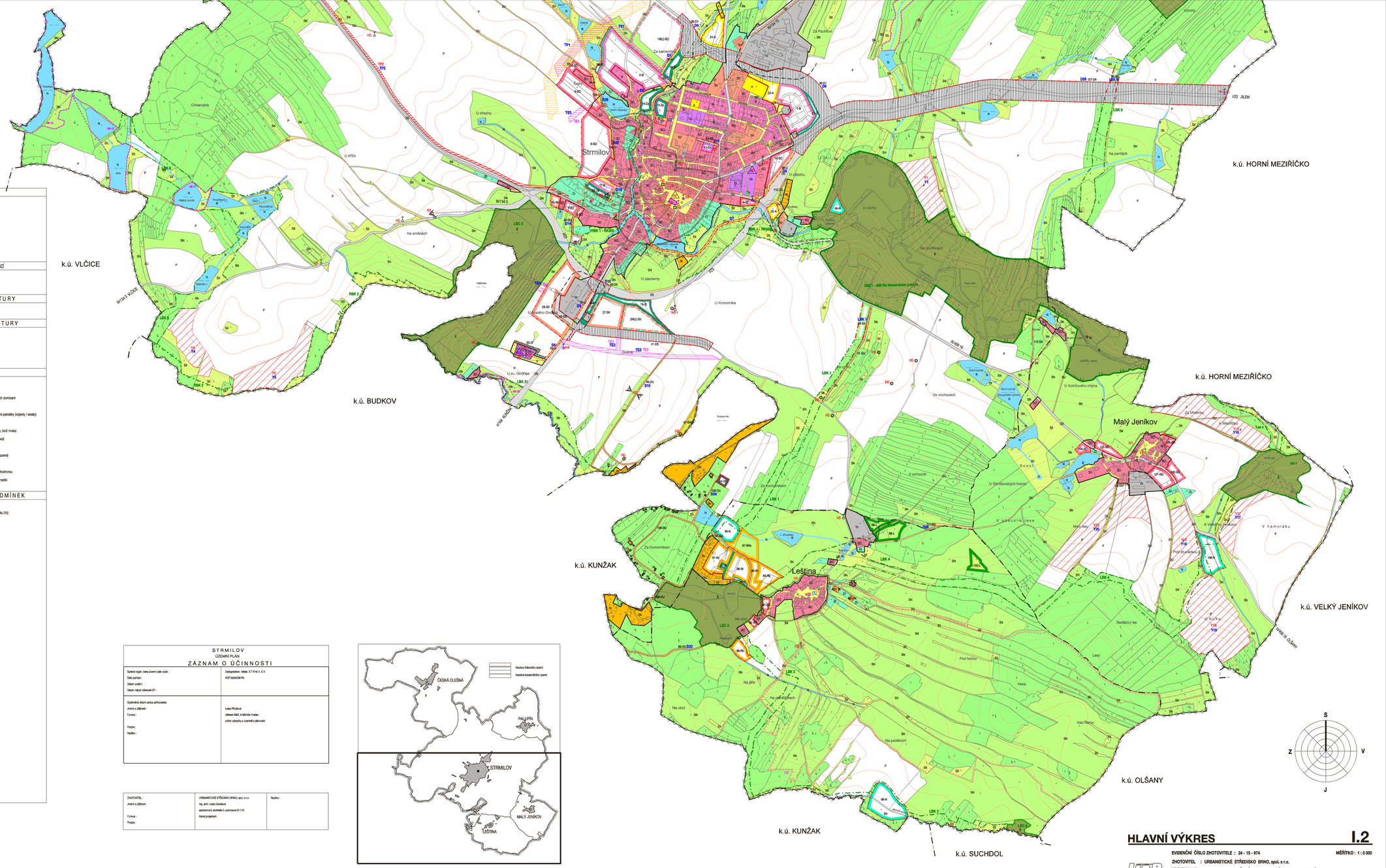

HRANICE, IDENFIFIKACE PLOCH

- hranice řešeného území
- hranice katastrálního území
- hranice zastavěného území k 15. 9. 2009
- hranice zastavitelných ploch / územních rezerv
- 1 — identifikace ploch s rozdílným způsobem využití
- 1REZ — identifikace ploch rezerv

URBANISTICKÁ KONCEPCE, KONCEPCE USPOŘÁDÁNÍ KRAJINY

PLOCHY S ROZDÍLNÝM ZPŮSOBEM VYUŽITÍ

STABILIZOVANÉ PLOCHY	PLOCHY ZMĚN / REZERV	
PLOCHY BYDLENÍ - B		
B		
PLOCHY REKREACE - R		
Rh		REKREACE HROMADNÁ
Rr		RODINNÁ REKREACE
PLOCHY OBČANSKÉHO VYBAVENÍ - O		
O		OBČANSKÉ VYBAVENÍ
Ov		VEŘEJNÁ VYBAVENOST
Oh		VEŘEJNÁ POHŘEBIŠTĚ
PLOCHY SPORTU - A		
A		
PLOCHY VEŘEJNÝCH PROSTRANSTVÍ - U		
U		
PLOCHY SÍDELNÍ ZELENĚ - Z		
Zp		VEŘEJNÁ ZELEŇ, PARKY
Zz		ZELEŇ ZAHRAD, ZÁHUMENKŮ
Zi		ZELEŇ IZOLAČNÍ
PLOCHY SMÍŠENÉ CENTRÁLNÍ - SC		
SC		
PLOCHY SMÍŠENÉ OBYTNÉ - SO		
SO		
PLOCHY SMÍŠENÉ VÝROBNÍ - SV		
SV		
PLOCHY VÝROBY A SKLADOVÁNÍ - V		
Vz		ZEMĚDĚLSKÁ A LESNÍCKÁ VÝROBA
PLOCHY DOPRAVNÍ INFRASTRUKTURY - D		
D		KORIDORY PRO DOPRAVNÍ INFRASTRUKTURU
DS		SILNIČNÍ DOPRAVA
DP		DOPRAVA V KLIDU
DU		ÚČELOVÉ KOMUNIKACE, STEZKY PRO PĚŠÍ A CYKLISTY
PLOCHY TECHNICKÉ INFRASTRUKTURY - T		
T		TECHNICKÁ INFRASTRUKTURA
PLOCHY VODNÍ A VODOHOSPODÁŘSKÉ - N		
N		VODNÍ PLOCHY A TOKY
Ns		ŠÁDKY
PLOCHY PŘÍRODNÍ - E		
E		
PLOCHY ZEMĚDĚLSKÉ - P		
P		
PLOCHY LESNÍ - L		
L		
PLOCHY SMÍŠENÉ NEZASTAVĚNÉHO ÚZEMÍ - KRAJINNÁ ZELEŇ - SX		
SX		
PLOCHY SMÍŠENÉ NEZASTAVĚNÉHO ÚZEMÍ - ZEMĚDĚLSKÁ - SN		
SN		
PLOCHY SMÍŠENÉ NEZASTAVĚNÉHO ÚZEMÍ - REKREAČNÍ - SR		
SRa		REKREAČNÍ LOUKY
SRp		PLÁŽE

ÚZEMNÍ SYSTÉM EKOLOGICKÉ STABILITY

STAV	K DOPLNĚNÍ	
		regionální biocentrum
		regionální biokoridor
		lokální biocentrum
		lokální biokoridor
RBK 6, RBC 1, LBC 2, LBK 8		identifikace prvků ÚSES

OCHRANA PŘED POVODNĚMI, EXTRAVILÁNOVÝMI VODAMI A EROZÍ

STAV	NÁVRH	
		plochy protierozních opatření

KONCEPCE DOPRAVNÍ INFRASTRUKTURY

- koridory pro dopravní infrastrukturu

KONCEPCE TECHNICKÉ INFRASTRUKTURY

- TK0 — koridory pro kanalizaci
- TP1 — koridory pro VTL plynovod
- TP2 — koridory pro STL plynovod
- TE1 — koridory pro vedení vn

OCHRANA HODNOT ÚZEMÍ

HODNOTY KULTURNÍHO DĚDICTVÍ

- H1 - prostory urbanisticky a historicky cenné
- H2 - významné stavební dominanty / OP stavebních dominant
- H3 - místa jedinečných výhledů
- H4 - historicky významné stavby - nemovité kulturní památky (objekty / areály)
- H5 - památky místního významu
  - drobné sakrální stavby (kapličky / křížky, sochy, boží muky)
  - drobné stavby (pomníky, památníky, zajímavosti)
  - hřbitovy (objekty lokálního významu)
- H6 - územní a archeologickými nálezy bohaté řešené území

HODNOTY PŘÍRODNÍ A KRAJINNÉ

- H7 - území se zvýšenou ekotoxickou a krajinářskou hodnotou
- H8 - území s výskytem zvláště chráněných druhů rostlin

OCHRANA ZDRAVÝCH ŽIVOTNÍCH PODMÍNEK

- limitní hranice negativního vlivu ČOV
- limitní hranice negativního vlivu zemědělského areálu (V3)
- ochrana území nevyhlášených vodních zdrojů

STRMILOV
ÚZEMNÍ PLÁN
ZÁZNAM O ÚČINNOSTI

Správní orgán, který územní plán vydal :	Zastupitelstvo města STRMILOV
Číslo jednací :	VOP 555/2008/Pfe
Datum vydání :	
Datum nabytí účinnosti ÚP :	
Oprávněná úřední osoba pořizovatele	
Jméno a příjmení :	Ivana Přibylová
Funkce :	referent MěÚ Jindřichův Hradec
	odbor výstavby a územního plánování
Podpis :	
Razítko :	

ZHOTOVITEL :	URBANISTICKÉ STŘEDISKO BRNO, spol. s r.o.	Razítko :
Jméno a příjmení :	Ing. arch. Ivana Sosáková	
	autorizovaný architekt č. autorizace 05 110	
Funkce :	hlavní projektant	
Podpis :		

HLAVNÍ VÝKRES

I.2

EVIDENČNÍ ČÍSLO ZHOTOVITELE : 24 - 15 - 974 — MĚŘÍTKO : 1 : 5 000

ZHOTOVITEL : URBANISTICKÉ STŘEDISKO BRNO, spol. s r.o.

PROJEKTANTI : ING. ARCH. I. GOLEŠOVÁ, ING. P. VESELÝ, Mgr. M. NOVOTNÝ

GRAF. PRÁCE : ING. SOŇA MATULOVÁ

POŘIZOVATEL : MĚSTSKÝ ÚŘAD JINDŘICHŮV HRADEC — DATUM : LISTOPAD 2009

Neoprávněné užití tohoto výkresu, nepovolené nesprávné zhotovení nebo jeho pozměnění autorského práva nebo jiných přiznaných zákona č. 30 sobr. z zákona č. 2001/1965Sb. o přiznaných, ve znění pozdějších předpisů nebo trestním Sbírek zákona per. 1127 zákona č. 140/1961Sb., trestního zákona ve znění zákona č. 200/1990Sb.